

# I SEMINARIO INTERNACIONAL

Las informaciones y el registro de salud en el trabajo  
del **Agente Comunitario de Salud**: Reflexiones de  
distintos países de América Latina



**ISTLA**

*Lcdo. N. Eduardo Casañas U*

Ecuador

SALUD OMS . «La *salud* es un estado de completo bienestar físico, mental y social, y no solamente la ausencia de afecciones o enfermedades».

La salud se hace donde se nace, se vive , y se relaciona con los demás seres vivos de su comunidad. (NECV)



TAPS . GESTOR  
COMUNITARIO

PERTENECE A LA  
COMUNIDAD

ES SELECCIONADO  
POR LA COMUNIDAD

COMPROMISO  
SOCIAL

FORMACION EN  
APS

INTEGRA  
EL EAIS

## DISTRIBUCION DE ZONAS DE **INFLUENCIA**

AREA RURAL : 800 A 1500 habitantes

AREA URBANA : 1501 - 3000 habitantes

# NÚMERO DE TECNICOS DE ATENCION PRIMARIA EN SALUD TAPS –formados S 20

PRIMERA COHORTE : 1516

SEGUNDA COHORTE :534

**TOTAL :2050**

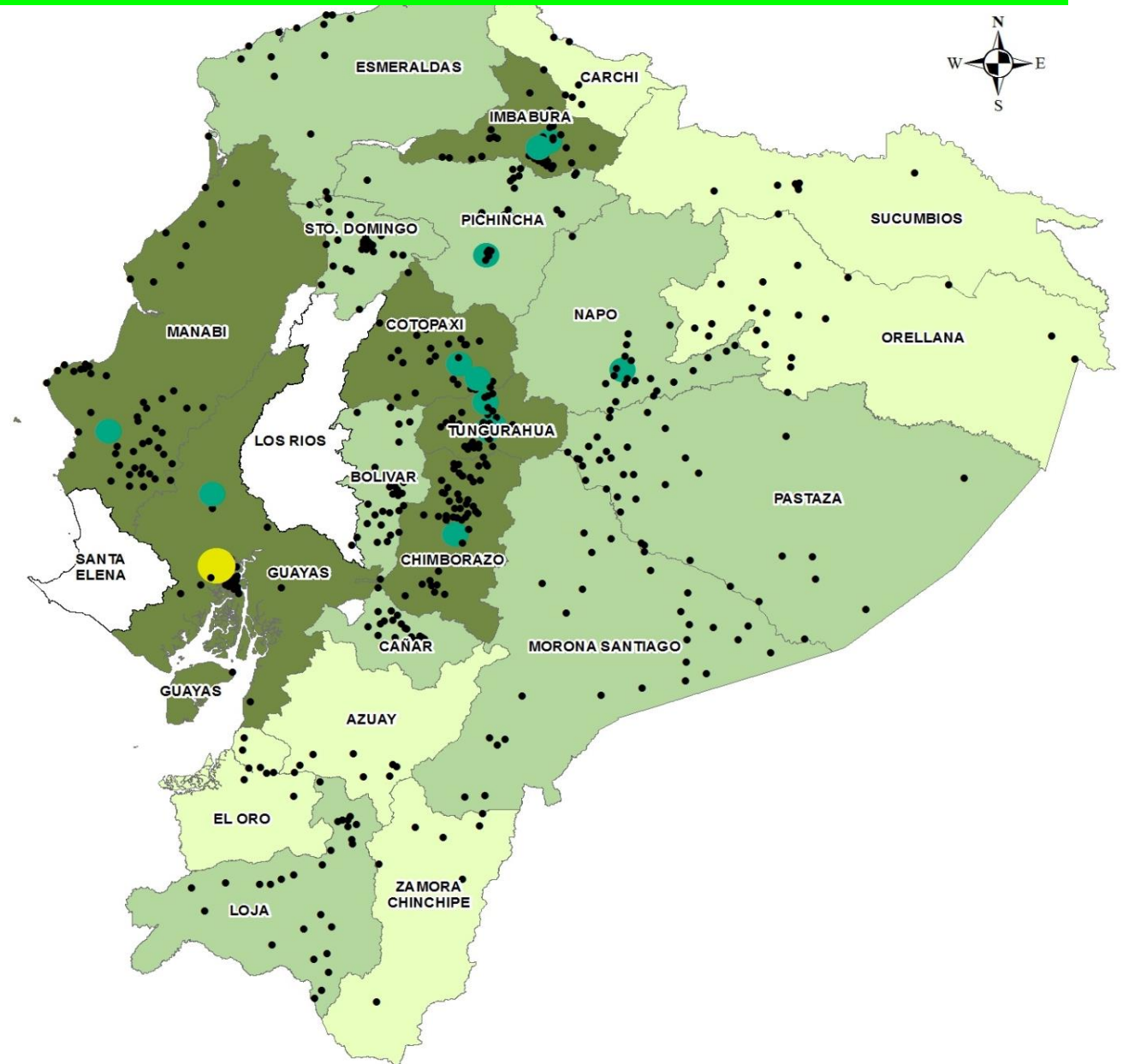

# CAPACIDADES Y APTITUD



## DISTRIBUCIÓN DE TIEMPO

```
graph LR; A[DISTRIBUCIÓN DE TIEMPO] --> B[10 % intramural]; A --> C[90% extramural]; B --- D[• Registro actividades  
• Charlas salas de espera.  
• Asistencia a capacitaciones  
• Actualización mapa parlante]; C --- E[• Visitas domiciliarias  
• Promoción de salud.  
• Intervención en factores de riesgo.  
• Formación de clubs];
```

10 %  
intramural

- Registro actividades
- Charlas salas de espera.
- Asistencia a capacitaciones
- Actualización mapa parlante

90%  
extramural

- Visitas domiciliarias
- Promoción de salud.
- Intervención en factores de riesgo.
- Formación de clubs

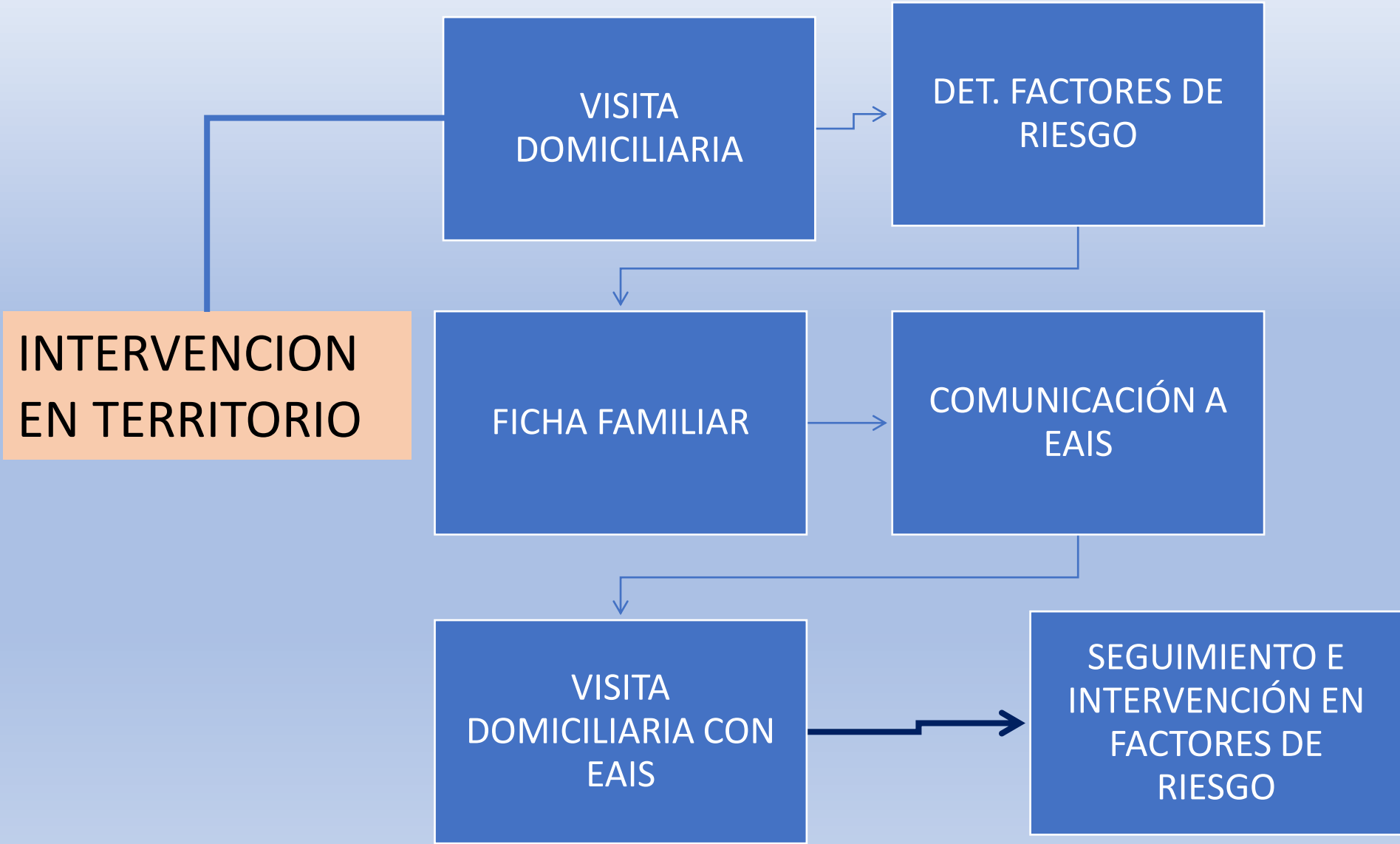





## ACTIVIDADES DEL TAPS /GESTOR COMUNITARIO EN LA COMUNIDAD

- PROMOCION DE SALUD .
- ESTRATEGIAS PARA MEJORAR LA ALIMENTACION FAMILIAR ( huertos familiares)
- Apoyo en la elaboración del ASIS
- Educomunicacion en centros educativos para incentivar la disminución de embarazos en adolescentes.
- Participa con equipo multidisciplinarios en aplicación a estrategias para mejorar la salud en la comunidad.
- Integración del **COMITE LOCAL DE SALUD**

# LOCALIZACION Y GEORREFERENCIACIÓN

LA LOCALIZACION Y GEORREFERENCIACIÓN ES UNA HERRAMIENTA IMPORTANTE QUE HA PERMITIDO MANTENER UBICADOS Y EN PERMANETE SEGUIMIENTO DEL EQUIPO DE ATENCIÓN DE LOS GRUPOS VULNERABLES: EMBARAZADAS, PERSONAS CON DISCAPACIDAD, PERSONAS CON ENFERMEDADES CATASTROFICAS Y NIÑOS CON DESNUTRICIÓN ENTRE OTROS

APOYO CLAVE EN LA FASE DE VACUNACION EN PANDEMIA POR EL COVID-19

## del **COMITE LOCAL DE SALUD**

La participación comunitaria es una de los retos mas claros de los sistemas de Salud, pues implica un proceso de empoderamiento y sensibilización de los problemas de salud en la comunidad

LOS COMITES LOCALES DE SALUD UNA VEZ CONSTITUIDOS, CAPACITADOS Y EMPODERADOS SON UN APORTE VALIOSO PARA LA SALUD PUBLICA, PUES IMPLICA VIGILANCIA Y PARTICIPACION EN LOS PROBLEMAS PROPISO DE SU COMUNIDAD



Los Comités Ciudadanos Locales de Salud tiene como objetivo promover una cultura de vigilancia. Es una forma de empoderar a la ciudadanía para que ejerza sus derechos y pueda incidir ante sus autoridades locales para el planteamiento de acciones conjuntas que permitan mejorar la calidad de vida de la población. (MSP)

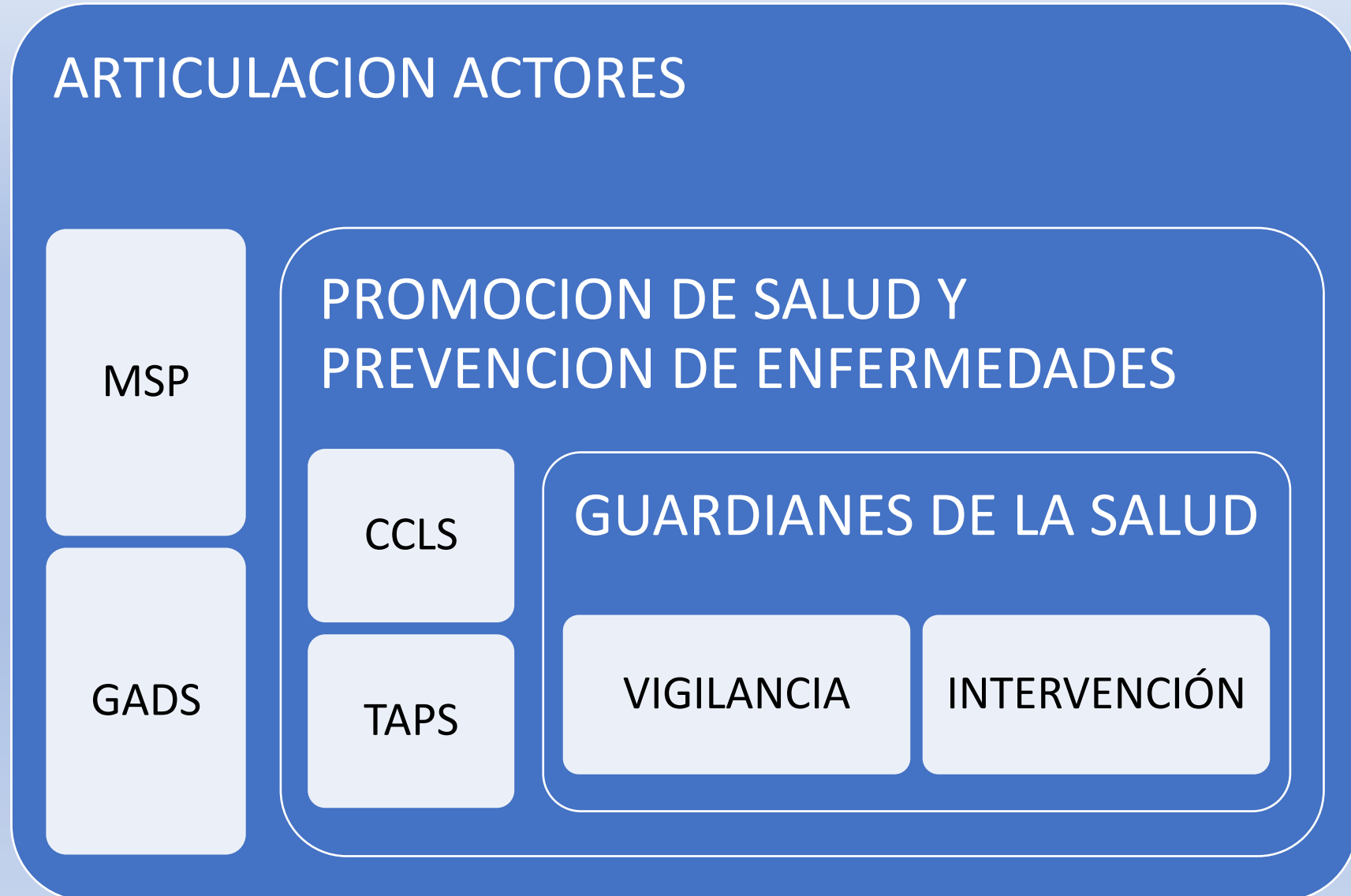

# REGISTROS

- 1.-El trabajo se realiza bajo una planificación mensual que es presentada en las diferentes unidades operativas donde prestan servicio.
2. Registros mensuales en formatos enviados por las coordinaciones zonales.
3. Datos consolidados de actividades designadas, pero no individualizadas
4. NO hay un sistema designado para registro de actividades de los actores comunitarios y TAPS.
5. El trabajo de los actores comunitarios se traduce en impacto social, por lo que su trabajo se puede mirar como cualitativo.

# FORMACIÓN DE ACTORES COMUNITARIOS

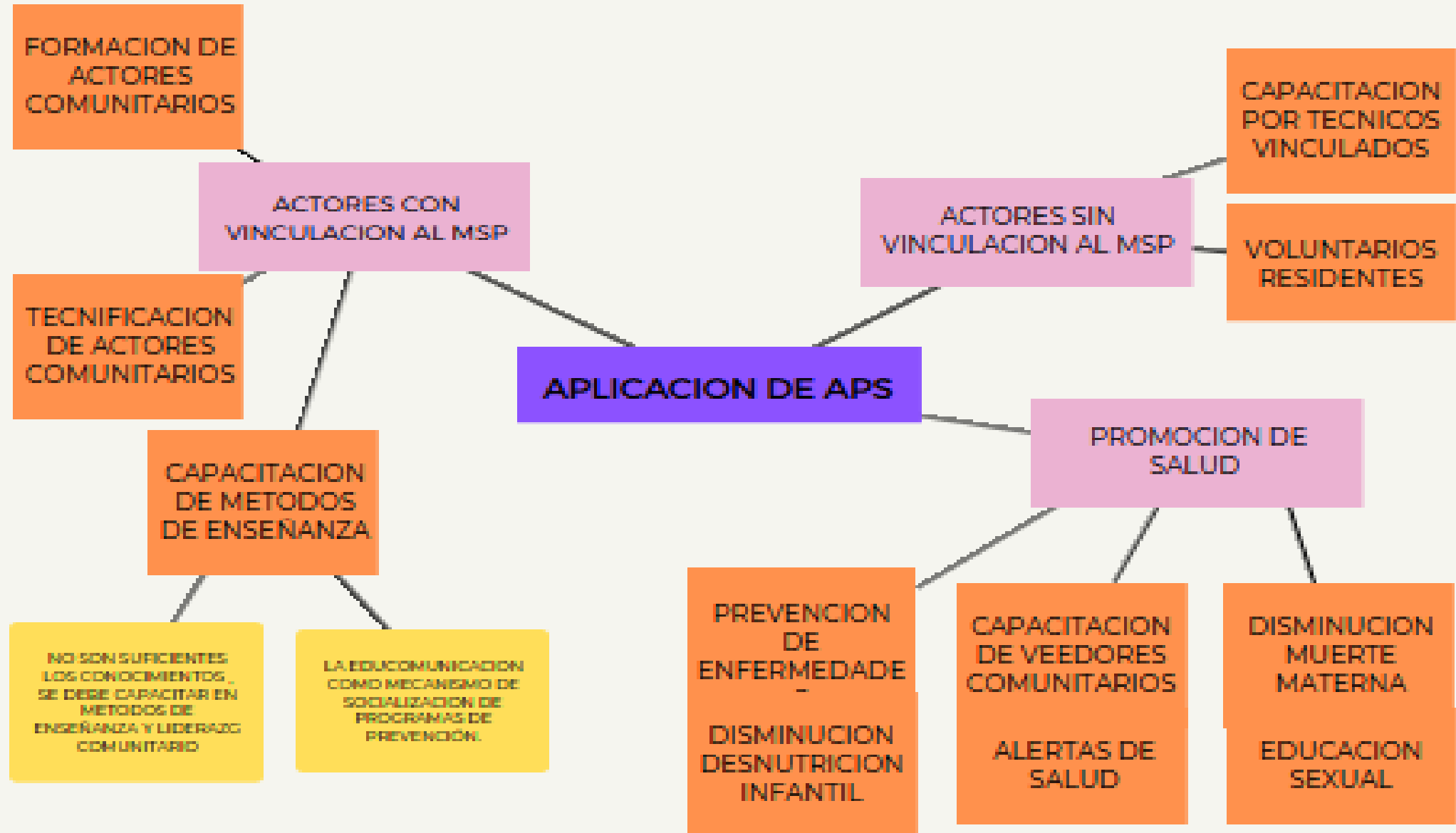



GRACIAS

תודה  
Dankie Gracias  
شكراً  
Спасибо Merci Takk  
Köszönjük Terima kasih  
Grazie Dziękujemy Dėkojame  
Ďakujeme Vielen Dank Paldies  
Kiitos Täname teid 谢谢  
**Thank You** Tak  
感謝您 Obrigado Teşekkür Ederiz  
Σας Ευχαριστούμ 감사합니다  
ଧନ୍ୟବାଦ  
Bedankt Děkujeme vám  
ありがとうございます

OBRIGADO